



MINISTERO DELLE FINANZE

**ACCERTAMENTO GENERALE DELLA PROPRIETA' IMMOBILIARE URBANA**

Planimetria degli immobili urbani denunciati con la Scheda N° **17649824**  
Comune **MOLFETTA** Circolo **Imbriani 19**  
Titolo **Tola Spiridione fu Michele**  
Indicare cognome, nome, paternità del suo, o suo intestatario.

ACCERTAMENTO GENERALE DELLA PROPRIETA' IMMOBILIARE URBANA

(R.D.L. 13 aprile 1939-XVII, n. 652)

COMUNE di **Molfetta**

Talloncino di risoncontro DELLA

SCHEDA NUMERO

**17649824**

**AVVERTENZA:** Il presente talloncino deve essere incollato a cura del dichiarante sulla planimetria (riproducendo la unità immobiliare denunciata con la presente scheda) da presentare ai sensi dell'articolo 7 del R. D. L. 13 aprile 1939-XVII, n. 652.

II P

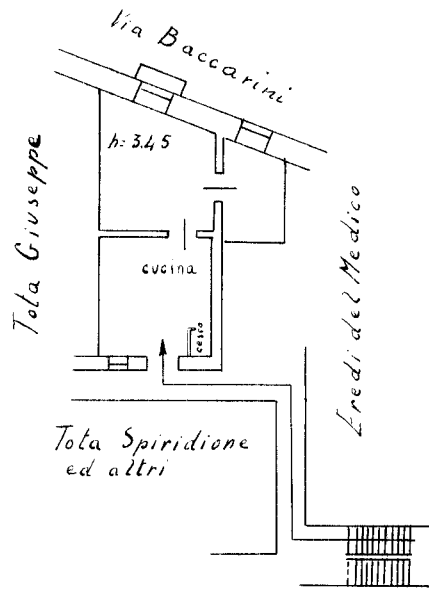

ORIENTAMENTO

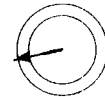

SCALA di 1:200

Compilata dal

**GEOM. TRABACE MICHELE**  
(Titolo, nome e cognome del tecnico)

iscritto all'Albo de Geometri della Provincia di **BARI**

0 MAR. 1943

Data **12-12-1939 XVII** Firma **Geom. Michele Trabace**



05590427

Ultima planimetria in atti

inattu 01  
Catasto dei Fabbricati - Situazione al 07/10/2024 - Comune di MOLFETTA (F284) - < Foglio 9 - Particella 350 - Subalterno 23 >  
VIA MATTEO RENATO IMBRIANI n. 19 Piano 2